



vous propose

Samedi 25 mai 2013

Sortie Vallée du Cher, canal de Berry

(Transport en voitures individuelles, possibilité de co-voiturage)



9h : Départ de SAINT-AMAND MONTROND (Cher) . Rendez-vous sur le parking du magasin LECLERC, route de Charenton, à 8h50.

9h 15: Pont canal de la Tranchasse, ouvrage d'art du canal de Berry, en péril.
(Commentaires de J. ROMAIN, Président de l'Entente des canaux du Centre)



10h 30 : VALLON en SULLY (Allier), chantier de construction d'une flûte berrichonne (visite guidée par le CPIE de Tronçais responsable du projet)

12h: Déjeuner à VALLON en SULLY

14 h15 - 16h: AUDES (Allier)

Visite du Musée du canal de Berry

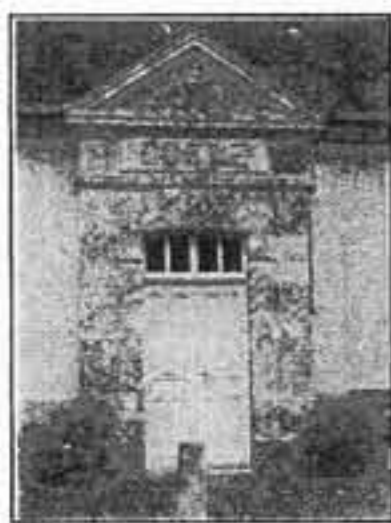
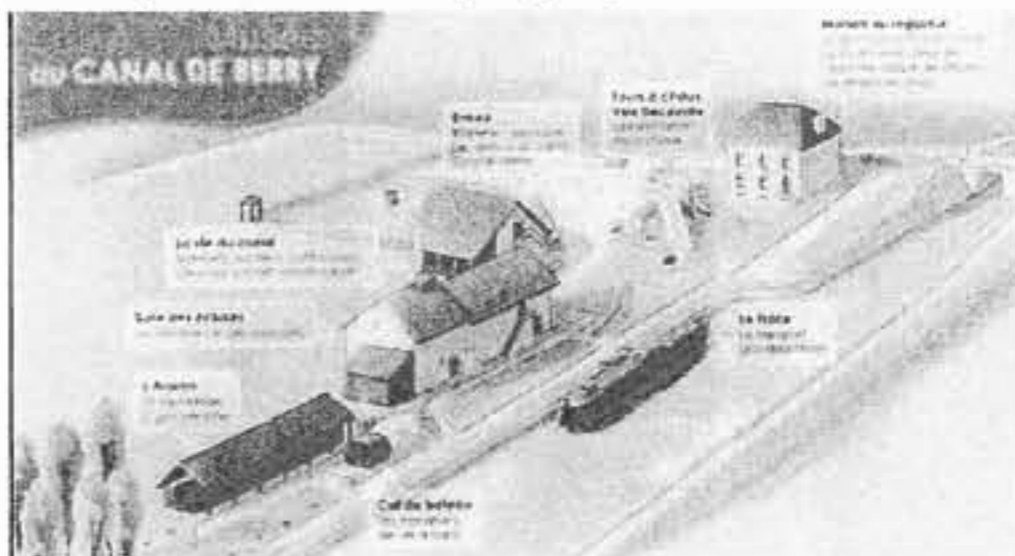

Retour par la route du grès rose:
arrêt à SAULZAIS le potier (Cher), atelier de tailleur de pierres, Urçay et SAINT-AMAND MONTROND

Renseignements: Secrétariat ATF 02 48 74 54 70 - 06 75 12 23 31



AUBOIS de TERRES et de FEUX - 4 rue de la mairie - 18150 CUFFY

Inscription pour la sortie du Samedi 25 mai 2013 - Vallée du Cher, canal de Berry

à retourner svp avant le 17 / 05 / 2013

NOM: Prénom:

Tél.: Tél. portable:

ADRESSE:.....

Nombre de participants (adhérents ATF): X 25 € =€

Nombre de participants (non adhérents ATF): X 30 € =€

Règlement par chèque ci- joint de

A....., le 2013

Signature